

調査業務・点検業務は モバイルでスマートに！ モバイル地図入力サービスのご案内です

調査結果は、
オフィスでリアルタイムに把握



現地調査報告、工事進捗報告も、
写真付きで簡単アップ
スマホでも、タブレットでも。



新店舗開拓時のエリア状況調査も
スマホで、簡単、写真、地図付き報告。

**オフィスに戻ってからの、
データ、写真の整理は不要！**

モバイル地図入力サービス

<http://neogis-opendata.net/obmap/index.html>

neogis モバイル地図

検索

タブレット、スマートフォンを使用した
調査・点検業務Web-GISシステムをクラウド環境にて提供します。

GISを使って現地調査を行いたいが、安価なものはないのか？
使用する日数が短いのに、年間契約が必要ななの？

弊社のこのサービスをお試ください

■ サービスの特徴

- ・タブレット、スマートフォン、PCでも操作・登録可能です。
- ・登録可能な図形は、「点・線・面」のどれか1つを使用できます。
- ・登録データにはファイルを添付することが出来ます。
タブレット、スマホであれば写真をそのまま添付できます。
- ・登録したデータは、Shape/KMLの形式でダウンロード出来ます。
- ・SSLによる暗号化通信にも対応しているので、
セキュリティも万全です。
- ・タブレット、スマートフォンのGPS機能で、現在位置の取得、
地図表示も可能です。

■ 運用費用

¥ 50,000 / 30日 ¥ 90,000 / 60日 ¥ 130,000 / 90日

■ 背景地図

- ・基盤地図情報 ・地理院地図 ・OpenStreetMap

サービス購入前に、実際の入力操作を体験頂けます。

■ スマホ画面



■ PC画面

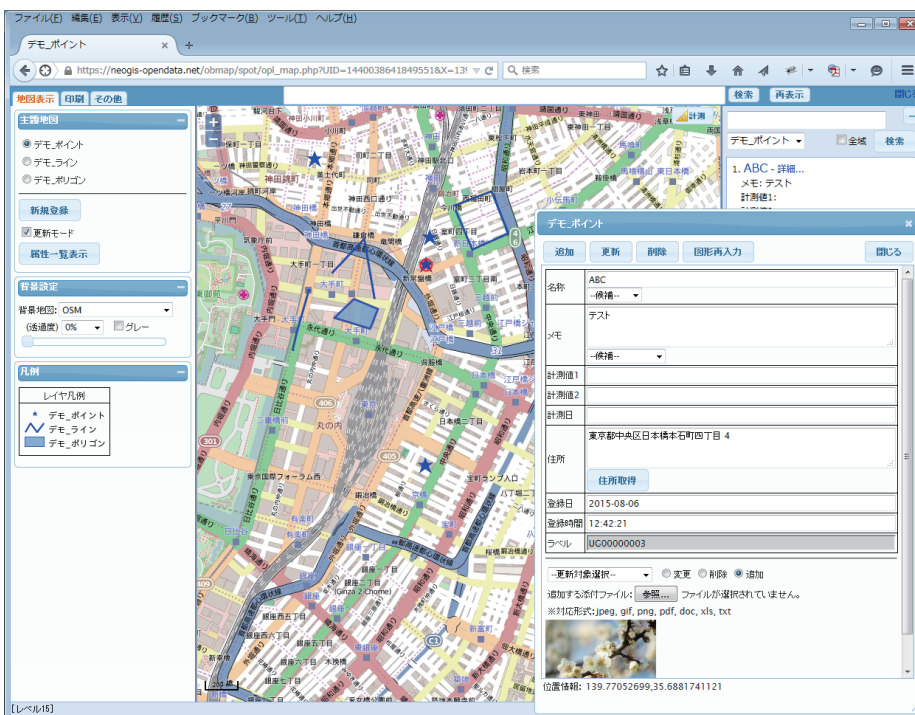

情報登録

添付イメージ表示



■タブレット画面

背景地図の変更

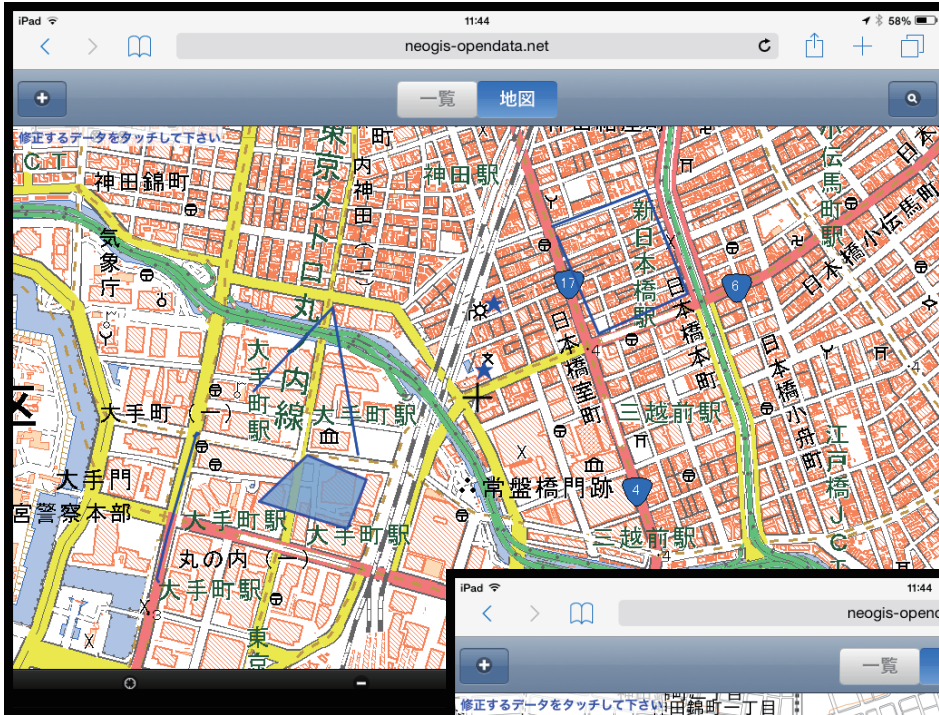

地理院地図



基盤地図

各種地図情報アプリケーション開発、承ります。

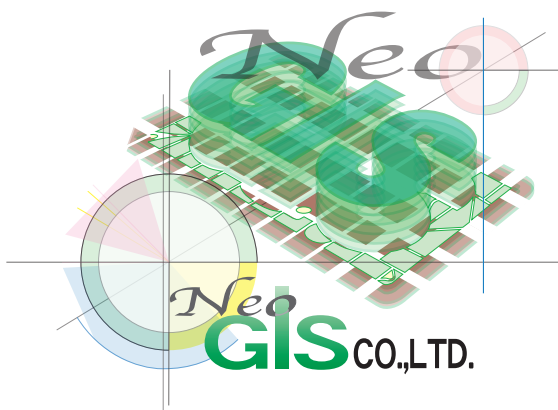

〒110-0005
東京都台東区上野3丁目6番3号 三春ビル4F

株式会社 **NEO GIS**

ネオ・ジーアイエス

TEL 03-5816-5030 FAX 03-5816-5031

URL : www.neogis.co.jp

E-mail : info@neogis.co.jp